Vivere
COOPERATIVA SOCIALE

LAVORO E SOLIDARIETÀ

Sostenibilità ambientale e **aggregazione**

Contents

4. LA COOPERATIVA

5. AMBITI D’INTERVENTO

6. PRINCIPI ISPIRATORI

7. SERVIZI OFFERTI

8. I PROGETTI

LA COOPERATIVA

COOPERATIVA SOCIALE VIVERE: **MISSION**

La cooperativa sociale Vivere è una coopertativa di tipo B retta e disciplinata secondo il principio della mutualità e della solidarietà senza fini di speculazione privata e si propone lo scopo di perseguire l'interesse generale della comunità, la promozione umana e l'integrazione sociale dei cittadini ove emergano situazioni di disagio sociale, attraverso l'inserimento lavorativo di persone svantaggiate di cui alla lettera b) della legge 381/91(Art. 3 dello Statuto).

Nasce dallo spirito caritatevole di Don Ciro Torre, sacerdote della parrocchia del Gesù Redentore, sita nel quartiere Europa, da sempre impegnato in opere di supporto per persone svantaggiate ed ex detenuti. L'incontro tra Don Ciro Torre, Giovanni Cammarota ed il presidente della cooperativa, la signora Barbara Abate, ha dato vita ad un percorso di ricerca e condivisione che ha portato ad un'analisi approfondita dei bisogni sociali del territorio salernitano.

Idee e progetti si sono concretizzati in un nome emblematico, Vivere, perchè la vita, spesso, concede una seconda possibilità, un riscatto dai propri errori, dalle opportunità perse o mai avute, dalle circostanze avverse.

Questo è l'obiettivo della cooperativa Vivere, restituire dignità e nuove opportunità a persone con svantaggi fisici o psichici e ad ex detenuti, attraverso la concretezza di un lavoro ed il sostegno psicologico nel delicato percorso per tornare a vivere.

Lo scopo principale della cooperativa non è solo dare lavoro e quindi un sostegno economico all'ex detenuto, ma piuttosto garantire un gruppo di lavoro con un clima di progettualità permanente, valorizzandone i ruoli nel tentativo di:

- prevenire quelle sensazioni di impotenza e di marginalità che tanto peso hanno nella condotta deviante;
- allenare e fortificare il senso di appartenenza nella società e di reciproco riconoscimento fra chi è passato dal carcere e chi no.

L'inserimento lavorativo è uno strumento privilegiato per il raggiungimento di obiettivi di primaria importanza:

- riconquistare dignità ed autonomia
- acquisire un ruolo sociale attivo
- innescare un processo di consapevolezza dei propri diritti e doveri
- favorire la corretta gestione dei rapporti di relazione con altre persone
- acquisire reddito ed elementi di competenza e professionalità

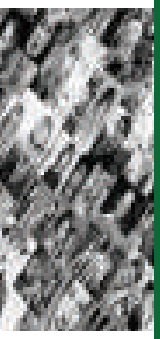

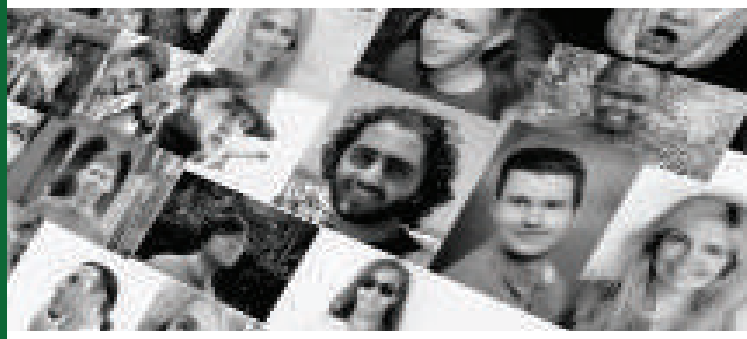

AMBITI D'INTERVENTO

INSERIMENTO E VALORIZZAZIONE PER **RAGGIUNGERE OBIETTIVI COMUNI**

La cooperativa Vivereoffre una completa e differenziata tipologia di servizi per diversi ambiti d'intervento:

- Inserimento lavorativo di persone svantaggiate e di ex detenuti attraverso percorsi individuali e processi di integrazione. I risultati che si intendono raggiungere sono di estrema importanza per il re-inserimento sociale: riconquistare dignità ed autonomia, acquisire reddito ed elementi di competenza e professionalità, acquisire un ruolo sociale attivo, innescare un processo di consapevolezza dei propri diritti e doveri, favorire la corretta gestione dei rapporti di relazione con altre persone.
- Partecipazione dei soci alla vita e alla crescita della cooperativa per favorire il senso di appartenenza e di identità. La comunicazione e i momenti di socializzazione tra i soci aiutano lo sviluppo del senso di responsabilità nei confronti della cooperativa stessa.
- Crescita professionale. L'obiettivo è fornire i mezzi necessari per favorire il raggiungimento di un'autonomia lavorativa, grazie alle competenze acquisite durante questo percorso.
- Consolidamento dei settori di attività e sviluppo dell'offerta di servizi per garantire alle Aziende committenti prestazioni di alto livello.

Il punto focale del progetto è di creare ungruppo di lavoro in grado di soddisfare le esigenze delle Aziende committenti ed delle Amministazioni Pubbliche. Il percorso di formazione dei lavoratori verrà costantemente monitorato, per garantire l'efficienza dei servizi offerti.

La cooperativa Vivere svolgerà attività produttive nel settore agricolo, industriale, commerciale e di servizi. Le aree di intervento privilegiate saranno: pulizia industriale, civile e sanitaria, agricoltura sociale e giardinaggio, piccola manutenzione, stoccaggio ed immagazzinamento merci, traslochi e facchinaggio, servizi ambientali.

PRINCIPI ISPIRATORI

SERIETÀ, EDUCAZIONE E RISPETTO: LAVORO SINERGICO

La sfida è attuare una vera e propria trasformazione del territorio, sia ambientale che culturale, attraverso il lavoro sinergico e cooperativo e l'associazionismo, che sono le caratteristiche primarie della cooperativa Vivere.

SERIETÀ, EDUCAZIONE E RISPETTO sono i principi ispiratori. Tutti i soggetti partecipapanti compiono adeguatamente il proprio percorso formativo attraverso la serietà di comportamenti, l'educazione alle regole ed il rispetto nei confronti di tutti.

Partecipazione, mutualità, ridistribuzione, difesa del lavoro sono punti di partenza fondamentali in grado di innescare processi di sviluppo per l'intera comunità.

Essere impegnati nella riqualificazione e salvaguardia del proprio territorio, ovvero nella rigenerazione e innovazione di un territorio periferico, significa riscoprire le proprie radici e da queste attingere le forze necessarie per il confronto ed il dialogo, per migliorare strumenti e politiche di gestione del territorio.

Tutte le azioni che la cooperativa Vivere intende promuovere e sviluppare sono finalizzate alla costruzione di un ambiente sociale in cui la qualità della vita scaturisca da processi relazionali positivi fondati sulla corresponsabilità. Ciò necessita di notevoli interventi, anche a contrasto di fenomeni di disagio sociale, emarginazione e degrado, ulteriormente aggravatisi a causa della devastante crisi economica e dei suoi inevitabili effetti nella vita della città.

È importante capire quanto mettere in moto questo meccanismo sia il fondamento per restituire valore ad una città come Salerno, ricca di storia, cultura, arte e, per questo, meta di migliaia di turisti ogni anno.

Coinvolgere tutti nella costruzione di know-how, attraverso discussioni partecipate, lavori di gruppo e interazione con l'ambiente, stimola all'affezione e all'attacamento al proprio territorio e induce a comportamenti di rispetto e salvaguardia.

La cooperativa Vivere punta alla valorizzazione delle risorse, umane e non, e alla conservazione ambientale come motori di sviluppo culturale, sociale ed economico.

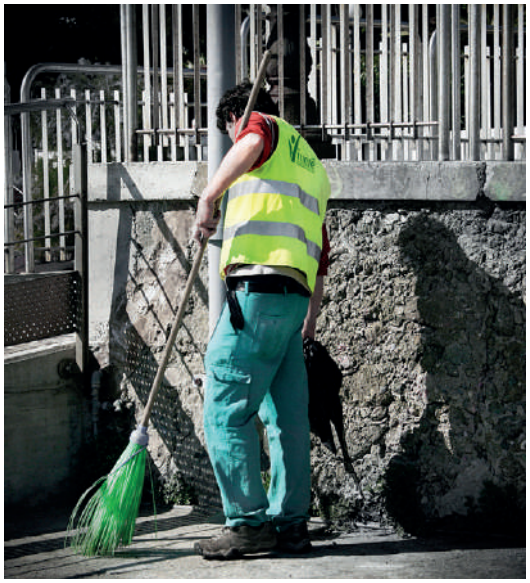

SERVIZI OFFERTI

PERSONALE SPECIALIZZATO E **PRESTAZIONI ELEVATE**

La cooperativa Vivere offre servizi in settori dove sempre meno aziende investono e dove è ormai difficile trovare professionalità e competenza.

L'intento è formare personale specializzato in grado di assicurare prestazioni elevate nei seguenti ambiti:

Giardinaggio

Sistemazione e mantenimento del verde pubblico comunale attraverso operazioni agronomiche di base, quali diserbi meccanici di aree incolte, tosatura e sagomatura delle siepi, asportazione di erbe e arbusti infestanti, posa di manto erboso e impianti di irrigazione ad hoc, sostituzione degli arbusti, sistemazione e potatura degli alberi già esistenti, piantumazione, sistemazione delle aiuole.

Facchinaggio | Traslochi

La Cooperativa offre un sevizio personalizzato per trasloco casa, ufficio e aziende. Servizio trasloco pianoforti verticali, mezza coda e a coda. Smontaggio, trasporto e rimontaggio mobili con servizio falegnameria. Servizio di trasporto pianoforti e spostamento casseforti con attrezzatura.

Servizi di pulizia

La Cooperativa offre servizi per la pulizia di ambienti interni (appartamenti, condomini, uffici, industrie, locali pubblici, locali commerciali...) ed esterni. Grazie ad attrezzature tecnologicamente avanzate e a prodotti professionali si occupa anche della pulizia di superfici di vario tipo, dalle pavimentazioni alle scale ai vetri.

Altri servizi offerti

La Cooperativa offre anche altri servizi come:

- Servizi Ambientali;
- Piccola Manutenzione;
- Agricoltura sociale.

Servizi ambientali

Piccola manutenzione

Agricoltura sociale

I PROGETTI: Riqualificazione & Sport

AFFIDAMENTO AREA SITA IN VIA FRANCESCO CARNELUTTI: PROGETTO DI RIQUALIFICAZIONE

La cooperativa sociale Vivere intende prendere in affidamento l'area sita in via Francesco Carnelutti, in completo stato di abbandono, per attuare un piano di riqualificazione urbana della zona e dar vita ad un luogo di aggregazione sociale, attraverso la realizzazione di una struttura sportiva .

L'obiettivo è duplice:

- **creare uno spazio urbano in grado di favorire la socializzazione**
- **restituire dignità ad una zona della città troppe volte trascurata**

L'idea progettuale riconosce all'area il ruolo di spazio pubblico da abbellire con una struttura sportiva composta da:

- campo da calcetto con tribune
- spogliatoi
- chiosco con area giochi per bambini
- giardini ed aree verdi

per favorire la sostenibilità ambientale e l'aggregazione, attraverso un percorso di rigenerazione urbana ed il riuso del patrimonio pubblico dismesso, senza ulteriore consumo di suolo. Il progetto prevede, anche, l'installazione di sistemi di videosorveglianza e pubblica illuminazione per migliorare il livello di visibilità, di sicurezza e di decoro dell'area.

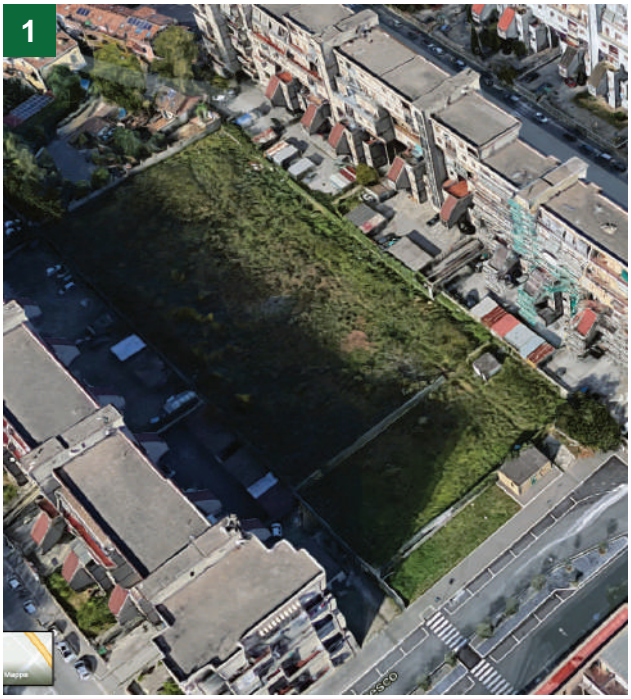

1 Situazione attuale in cui versa l'area di cui si fa richiesta di affido, ingiustificatamente abbandonata al degrado.

2 Progetto di riqualificazione dell'area attraverso la realizzazione di un impianto sportivo come centro di aggregazione sociale.

I PROGETTI: Parma Calcio Academy

AFFIDAMENTO AREA SITA IN VIA FRANCESCO CARNELUTTI: PROGETTO DI RIQUALIFICAZIONE

La nuova struttura che si intende realizzare, ospiterà al suo interno un'Academy di calcio che verrà gestita dall'associazione sportiva Assocalcio in stretta collaborazione e con la supervisione del **club calcistico Parma Calcio 1913**, che ha messo a disposizione le proprie risorse per creare, all'interno di questo progetto, un luogo di aggregazione dove sviluppare le potenzialità dei bambini e dei ragazzi del quartiere, per dare loro dei mezzi concreti per poter aspirare ad un futuro professionale nell'ambito sportivo.

È un progetto ambizioso che, con l'investimento di competenze e professionalità, potrebbe portare al quartiere e a tutta la città di Salerno lustro e decoro.

Si vuole investire sui giovani attraverso preparatori ed equipe d'eccezione, per combattere situazioni di degrado e generare una cultura sportiva che porti sani valori e stimoli per una crescita personale e sociale.

I PROGETTI: Parco del Mercatello

ATTIVITÀ DI VOLONTARIATO A TUTELA DEL DECORO E A SALVAGUARDIA DEL PARCO

La cooperativa sociale Vivere vuole intervenire in maniera volontaria ed attiva per mantenere pulizia e decoro nell'area del parco del Mercatello , attraverso azioni di lavoro concreto a difesa delle risorse naturali, e per promuovere una società sostenibile in equilibrio con l'ambiente.

L'attività delle nostre risorse umane sarà volontaria e non retribuita e sarà volta a tutelare l'ambiente, a sorvegliare l'area e a denunciare e combattere inadempienze ed illegalità , per migliorare la qualità della vita nel quartiere.

Il progetto nasce per offrire un contributo reale a difesa di un'importante causa nell'interesse di tutti , per diventare parte attiva di un movimento culturale di rinnovamento e sviluppo

Sarà un rapporto di reciproca responsabilità tra la cooperativa e i cittadini , un patto ideale che richiede impegno e serietà da parte di tutti per raggiungere un obiettivo comune.

Gli scopi principali sono:

- vigilanza e controllo ambientale
- pulizia e bonifica aree inquinate o degradate
- pulizia sentieri e aree verdi
- segnalazione di inquinamenti ed interventi di bonifica ambientale
- salvaguardia di flora e fauna

Da sempre, all'interno del parco del Mercatello, gruppi di sportivi si riuniscono per godere insieme dell'esperienza dell'attività fisica a contatto con la natura.

Sulla base di questa realtà, la Cooperativa Vivere vuole estendere questo progetto realizzando, nelle zone del parco non utilizzate, aree adibite al fitness, al pilates e a tutte quelle attività sportive di gruppo che possono essere svolte all'aria aperta.

"Sport e natura" sono un binomio vincente, anche e soprattutto nell'ottica di una concreta sensibilizzazione dei cittadini verso una maggiore responsabilità e attenzione alle questioni ambientali e al buon governo del proprio territorio, fondamentale per ottenere risultati significativi a lungo termine.

I PROGETTI: Adotta un'aiuola

RECUPERO E RIABILITAZIONE DELLE AREE DEGRADATE SITE SUL LUNGOMARE DI PONTECAGNANO FAIANO

Il recupero e la riqualificazione dell'intera area conosciuta come il Belvedere di Pontecagnano, porterà a rendere fruibile anche le spiagge da parte dei portatori di handicap che, allo stato, non sono assistiti per le attività balneari.

L'obiettivo è duplice: migliorare la qualità della vita dei residenti della fascia costiera, che da tempo auspicano interventi a riguardo, ed impegnare personale svantaggiato essendo la nostra una Cooperativa di tipo B.

Siamo convinti che solo mediante la cooperazione tra il pubblico ed il privato si possano recuperare aree importanti della Città.

L'idea- progetto, denominata **"adotta un'aiuola"**, tende a:

· Recuperare la casetta di legno e le giostrine antistanti;

· Offrire, in sinergia con la società **Arechi Security Service Srl**, la videosorveglianza notturna, in occasione della stagione balneare. Gli esperti in tema di sicurezza ci hanno dimostrato che le telecamere allontano quei frequentatori abituali adusi a comportamenti e manifestazioni fortemente negative. Ciò significa restituire una delle zone più belle del litorale ai suoi abitanti ed ai turisti che ricercano benessere e tranquillità;

· Valutare la possibilità, in sinergia con la **Italian Event Planners Group**, di pianificare una serie di eventi che migliorino costantemente la qualità della vita;

· Organizzare, previa verifica in termini d sicurezza e di carattere fiscale, mercatini domenicali in cui i protagonisti saranno le persone che rappresentano il nostro futuro: i bambini. Siamo convinti che i piccoli, dotati di fantasia, genuinità e schiettezza, sapranno cogliere l'importanza delle regole, dello Stato e le sue Leggi.

I PROGETTI: AGORÀ - Arte e Spettacolo

RECUPERO E RIABILITAZIONE DELLE AREE DEGRADATE SITE SUL LUNGOMARE DI PONTECAGNANO FAIANO

PROGETTO DI RIQUALIFICAZIONE STRUTTURA EX CAMINO REAL

La cooperativa sociale Vivere intende prendere in affidamento l'area sita in via Mar Mediterraneo (Litoranea Magazzeno), nel comune di Pontecagnano Faiano in Provincia di Salerno che fino all'anno 2009, data del fallimento della società gestrice, ospitava il "Camino Real", una delle più conosciute discoteche nel salernitano.

La struttura proponeva due diverse aree:

- sala adibita a discoteca
- sala ristorazione

VECCHI FASTI NUOVA GESTIONE

L'obiettivo è ridare nuovo lustro ad una struttura del salernitano che era in grado di riunire più di 400 persone ogni sera, restituendo così decoro e dignità ad una zona della città troppe volte trascurata e con un enorme potenziale mai davvero sfruttato.

PORTARE AVANTI CON DETERMINAZIONE OBIETTIVI TRASPARENTI È UN FATTORE DI SUCCESSO DI MASSIMA IMPORTANZA NELLE RIQUALIFICAZIONI URBANE.

La cooperativa Vivere ritiene doveroso intervenire sulla struttura, recuperando i grandi locali destinati a luoghi di aggregazione, sia per il riposizionamento e la ridefinizione funzionale del sistema commerciale della zona, sia per la riqualificazione del contesto urbano e microurbano.

RECUPERO DEL SITO E DELL'EDIFICIO DISMESSO "EX CAMINO REAL"

ATTIVITÀ DI RIQUALIFICAZIONE

Si interverrà effettuando lavori strutturali di rinforzo, di adeguamento impiantistico e finitura, finalizzati a sviluppare ed esaltare le peculiarità della struttura.

Il progetto nasce dalla volontà di offrire un contributo reale alla riqualifica di un territori con grandi ambizioni turistiche, come quello della litoranea tra i comuni di Salerno e di Pontecagnano Faiano, territorio con grandi risorse e potenzialità mai sfruttate.
L'affidamento della struttura, attraverso azioni di lavoro concreto, porterà alla realizzazione di progetti dediti al pubblico utilizzo, volti a favorire l'aggregazione sociale, attraverso il ripristino della struttura, delle attività e dei servizi precedentemente offerti.
Incentivare progetti di riqualificazione di strutture ricettive esistenti attraverso interventi di ristrutturazione, manutenzione straordinaria, restauro e risanamento, è un progetto finalizzato al miglioramento del livello di sostenibilità ambientale.
La sfida è trasformare il territorio attraverso il lavoro sinergico e cooperativo.
Serietà, educazione e rispetto sono i principi ispiratori. Ciascuno di noi compie adeguatamente il proprio percorso formativo attraverso la serietà di comportamenti, l'educazione alle regole ed il rispetto di tutti.

Gli scopi principali del progetto sono:

- creazione di un nuovo punto di aggregazione di qualità
- pulizia e bonifica delle aree degradate
- segnalazione di inquinamenti ed interventi di bonifica ambientale
- promozione del verde

• CHIOSCO "INFO POINT" del
Comune di Pontecagnano Faiano

• PALCONSCENICO ALL'APERTO
Per manifestazioni teatrali e musicali

• AMPIO SPAZIO SCENOGRAFICO
Per mostre d'arte e fotografiche

I PROGETTI: SPIAGGE PER TUTTI

RECUPERO E RIABILITAZIONE DELLE AREE DEGRADATE SITE SUL LUNGOMARE DI PONTECAGNANO FAIANO

Il recupero e la riqualificazione dell'intera area conosciuta come il Belvedere di Pontecagnano, eo spazi similari, possono rendere fruibile anche le spiagge da parte dei **portatori di handicap** che, allo stato, non sono assistiti per le attività balneari.

Lo scopo della Cooperativa sociale è infatti anche quello di aiutare le persone che vivono una condizione di svantaggio.

Solo attraverso la solidarietà possiamo tutti quanti migliorare la quantità e la qualità della vita.

I PROGETTI: Aiutiamo l'Artigianato

SOSTENIAMO L'ARTIGIANATO IN TUTTE LE SUE ESPRESSIONI

La cooperativa sociale Vivere è impegnata oltre che, al reinserimento di soggetti svantaggiati nel mondo del lavoro, a favorire lo sviluppo delle attività artigianali in un'epoca che tende a soffocare i preziosi valori della tradizione manifatturiera, in modo da poter garantire un contributo d'eccellenza al nostro “Made in Italy”.

Nella fattispecie la Cooperativa sta gestendo un sito per le attività di falegnameria per la creazione ed il restauro di opere in legno, un laboratorio di tappezzeria ed inoltre l'impegno è finalizzato alla continua ricerca di altri settori dell'artigianato che stanno scomparendo.

Vivere
COOPERATIVA SOCIALE

Società Cooperativa Sociale
Via Case Rosse, 30 - 84131 Salerno (SA)